Territorio Madrid
Actualidad con los pies en la tierra.

Territorio Madrid

EDICIÓN DEL DÍA · 20/11/2026

www.territoriomadrid.com



LO MÁS LEÍDO · 124 LECTURAS

GENERAL

El Hierro se enfrenta a la crisis migratoria mientras Feijóo propone medidas de seguridad en fronteras

16:18

Alberto Núñez Feijóo, presidente del PP, denuncia la situación crítica de Canarias por la llegada masiva de inmigrantes y propone una política migratoria centrada en la seguridad y el control de fronteras.

EN LA EDICIÓN DE HOY



CORREDOR DEL HENARES

Torrejón de Ardoz se llena de deporte con un fin de semana repleto de actividades

119 lecturas



CORREDOR DEL HENARES

Torrejón de Ardoz celebra el Día Internacional de la Tolerancia con una fiesta multicultural

118 lecturas



LA COMUNIDAD

Las Rozas impulsa el comercio local con 50.000 euros en ayudas para Navidad

117 lecturas



GENERAL

Carmen Fúnez en Ciudad Real destaca el triunfo de Feijóo y pide soluciones para el transporte

116 lecturas

CORREDOR DEL HENARES

Alcalá de Henares reabre la calle Torrelaguna y su túnel tras finalizar las obras

113 lecturas



GENERAL

Ester Muñoz en Madrid: “Seguimos en marcha porque esto sólo acaba de empezar”

109 lecturas

CONTENIDO COMPLETO · EDICIÓN DEL DÍA

01 GENERAL

El Hierro se enfrenta a la crisis migratoria mientras Feijóo propone medidas de seguridad en fronteras

16:18 · 124 lecturas

Alberto Núñez Feijóo, presidente del PP, denuncia la situación crítica de Canarias por la llegada masiva de inmigrantes y propone una política migratoria centrada en la seguridad y el control de fronteras.



En El Hierro, el presidente del PP, Alberto Núñez Feijóo, ha denunciado la situación "crítica" que enfrenta Canarias debido a la llegada de miles de inmigrantes, más de 10.000 de ellos a la isla. Feijóo ha afirmado que "la inmigración irregular no puede producir derechos" y ha propuesto una política migratoria enfocada en garantizar la frontera de España y la seguridad.

El líder del PP ha destacado la necesidad de acabar con el "efecto llamada" que, según él, ha sido provocado por el Gobierno a través de la regularización masiva. "Aquí estamos para resolver las cosas difíciles", ha señalado, añadiendo que luchará en el ámbito internacional para que el Código Penal contemple nuevos tipos delictivos que castiguen a las mafias que trafican con seres humanos.

> *"Esto es una frontera española, y es tan española como Madrid o Barcelona. Por tanto, tenemos que garantizar la frontera de las islas porque es nuestra frontera", ha declarado Feijóo.*

Además, el presidente del PP ha manifestado que solicitará la "colaboración máxima" de Frontex y Europol, y se compromete a dotar de más recursos a las Fuerzas y Cuerpos de Seguridad. También ha propuesto una política diplomática que priorice la inmigración como criterio para otorgar fondos de cooperación a los países que colaboren en la lucha contra la inmigración irregular.

Feijóo ha planteado modificar la Ley Penal del Menor para permitir que los menores que entren de manera irregular sean devueltos a sus familias, ya que considera que "no hay un sitio mejor para un menor" que estar con su familia. Asimismo, ha denunciado que España está atravesando la mayor crisis de inmigración irregular de la Unión Europea, responsabilizando al Gobierno de Sánchez por haber convertido al país en un destino para las mafias.

"España vive una situación crítica", ha advertido, señalando que en lo que va de año se han recibido más de 60.000 inmigrantes de forma irregular y que, desde que Sánchez asumió la presidencia, han entrado más de 400.000 personas por esta vía, sin contar las 100.000 que llegaron a Ceuta.

Feijóo ha resaltado que permitir la entrada ilegal de inmigrantes perjudica a la inmigración regular y ha subrayado que "el que entre en España tiene que hacerlo de forma regular y el que no será retornado a sus países". También ha propuesto condicionar la política de cooperación internacional a la colaboración efectiva de los países de origen en la lucha contra la inmigración irregular.

Se ha comprometido a reforzar los medios materiales y tecnológicos de las Fuerzas y Cuerpos de Seguridad del Estado para proteger las fronteras españolas, incluyendo más patrulleras para el Servicio Marítimo de la Guardia Civil, mayor tecnología satelital, drones y sistemas de información para anticipar movimientos migratorios.

Feijóo ha criticado al Gobierno por haber abandonado a Canarias y ha recordado la situación en Ceuta, donde entraron 100.000 personas de forma irregular. "El Gobierno de España se fue de vacaciones", ha afirmado, agradeciendo el esfuerzo de Salvamento Marítimo, la Cruz Roja, la Guardia Civil, los sanitarios y los vecinos de El Hierro y Canarias ante esta emergencia migratoria.

> *"No es justo la presión inmigratoria que han sufrido en las últimas semanas. Ustedes han aguantado, han mostrado solidez y han dado un ejemplo de civismo a toda España", ha concluido Feijóo.*

02 CORREDOR DEL HENARES

Torrejón de Ardoz se llena de deporte con un fin de semana repleto de actividades

13:55 · 119 lecturas

Este fin de semana, Torrejón de Ardoz acoge un partido benéfico por la ELA, una velada de Muay-Thai, la Vektor Apex y el I Cross Challenge. Las actividades comienzan el sábado con un partido a las 12:00 horas y culminan el domingo con la final del Cross Challenge.





Este fin de semana, Torrejón de Ardoz se convierte en el epicentro del deporte con varias actividades destacadas. El sábado comenzará con un partido benéfico a favor de la ELA, seguido de una emocionante velada de Muay-Thai y la primera edición de la Vektor Apex.

Partido benéfico por la ELA

El evento principal del sábado será el partido "Torrejón Golea a la ELA", que se llevará a cabo en el Campo de Fútbol Municipal Las Veredillas a las 12:00 horas. En este encuentro, una selección de la AD Torrejón CF se enfrentará a jugadores de Guinea Ecuatorial. Las entradas tienen un precio de 5 euros y se podrán adquirir en la taquilla del campo antes del inicio del partido. También se habilitará una Fila 0 para quienes deseen colaborar mediante el número de cuenta **ES11 2100 1897 4402 0046 4647**. La recaudación irá destinada a la Asociación adELA Madrid, que trabaja para mejorar la calidad de vida de los pacientes con Esclerosis Lateral Amiotrófica.

Vektor Apex y Muay-Thai

El mismo sábado, Torrejón acogerá por primera vez la Vektor Apex en el CD El Juncal, una competición que combina carrera, fuerza, resistencia y entrenamiento funcional. Los participantes deberán completar ocho estaciones de ejercicios intercaladas con tramos de carrera.

La jornada del sábado culminará en el Pabellón José Antonio Paraíso con una velada de Muay-Thai, que comenzará a las 15:00 horas. Los asistentes podrán disfrutar de combates tanto amateur como profesionales, destacando el enfrentamiento entre José Manuel Hita y Pasquale Guerra por el Campeonato de Europa WKA.

I Cross Challenge Torrejón

El domingo, el I Cross Challenge Torrejón finalizará en el Parque Fresnos, comenzando a las 10:15 horas con las pruebas de veteranos y culminando con los prebenjamines a las 12:30 horas. Todos los participantes recibirán una medalla como reconocimiento a su esfuerzo.

Partido de liga de balonmano

Para cerrar el fin de semana deportivo, se disputará un partido de liga de 1ª Nacional femenina entre el Club Balonmano Torrejón y el Balonmano Sanse, que comenzará a las 19:30 horas en el Pabellón José Antonio Paraíso.

---

03 CORREDOR DEL HENARES

Torrejón de Ardoz celebra el Día Internacional de la Tolerancia con una fiesta multicultural

15:58 · 118 lecturas

El Centro Cultural Las Fronteras acogerá un espectáculo con artistas de siete países, con entrada gratuita. La cita comenzará a las 17:00 horas y busca celebrar la diversidad cultural.



El Día Internacional de la Tolerancia se celebrará en Torrejón de Ardoz con una gran fiesta multicultural en el **Centro Cultural Las Fronteras**. Este evento, que comenzará a las **17:00 horas**, reunirá a representantes de **España**, **Colombia**, **México**, **Rumanía**, **Guatemala**, **Ucrania** y **Bulgaria**, y la entrada será gratuita.

Entre los artistas invitados se encuentran:

- Camilo Fuentes Rodríguez (Colombia)
- Diana Alonso (México)
- Duat Ráfiel (Rumanía)

Además, se presentarán:

- Baile Regional de España
- Asociación Pro Vita Lex de Rumanía
- Asociación Elizavan Centroamericano de Guatemala
- Folk Dance Group "Chervonashnya" de Ucrania
- Asociación Tisbelol de Bulgaria
- Asociación de Vecinos Las Fronteras

Este evento tiene como objetivo ofrecer un recorrido por diferentes culturas del mundo a través de sus expresiones artísticas y folclóricas, promoviendo la convivencia entre vecinos de diver-

sas nacionalidades. La programación incluirá actuaciones musicales, danzas folclóricas, muestras culturales y una degustación gastronómica, convirtiendo esta celebración en una oportunidad para acercarse a otros países a través de sus costumbres, arte y sabores.

La iniciativa, organizada por la **Asociación Pro Vita Lex** y el **Ayuntamiento de Torrejón de Ardoz**, busca resaltar que la diversidad cultural es una riqueza para la ciudad y que el conocimiento mutuo, el respeto y la participación son fundamentales para construir una sociedad más abierta, solidaria e integradora.

La Asociación Pro Vita Lex, presidida por **Ángela Petre**, desarrolla una intensa actividad cultural y de voluntariado en la ciudad, promoviendo iniciativas que dan visibilidad a las tradiciones de diferentes comunidades.

---

04 LA COMUNIDAD

Las Rozas impulsa el comercio local con 50.000 euros en ayudas para Navidad

13:34 · 117 lecturas

El Ayuntamiento de Las Rozas ha destinado 50.000 euros en ayudas a asociaciones y centros comerciales para dinamizar el comercio local durante la Navidad, además de ofrecer dos horas de aparcamiento gratis para facilitar el acceso a los vecinos.



El Ayuntamiento de Las Rozas, a través de la concejalía de Comercio, ha concedido ayudas a las Asociaciones y Centros Comerciales de la ciudad. Esta subvención, que asciende a **50.000 euros**, tiene como objetivo impulsar el tejido asociativo local y apoyar las campañas de dinamización que estas organizaciones diseñen y organicen.

Las ayudas ya han sido abonadas a los beneficiarios, considerando criterios como el número de asociados o de locales abiertos. Entre las entidades que recibirán este apoyo se encuentran:

- Asociación Empresarial Europólis S.XXI
- El Centro se mueve
- Asociación de comerciantes del Parque Empresarial (PECA)
- Centro Comercial La Tortuga
- BurgoCentro I y II
- Centro Comercial El Zoco

Las Rozas cuenta con ocho zonas comerciales repartidas por todo el municipio, donde los vecinos pueden encontrar comercios minoristas con productos de calidad y ofertas competitivas para las compras navideñas.

Actividades navideñas

Durante la época navideña, los comerciantes organizan diversas actividades para animar la actividad comercial. Algunas de las iniciativas incluyen:

- La Asociación El Centro se mueve realizará su tradicional sorteo de cestas de Navidad, compuestas por productos y servicios de los asociados.
- PECA también sorteará cestas de Navidad y recibirá la visita de Papá Noel el día 23, acompañado de una fanfarria.
- La Asociación Empresarial Europólis S.XXI llevará a cabo campañas digitales para dar visibilidad a su oferta comercial.
- En los centros comerciales BurgoCentro I y II se organizarán talleres, escape rooms, actividades musicales y degustaciones de chocolate y roscón.
- En el Zoco de Monterozas se realizarán talleres y espectáculos de magia para los más pequeños.

Además, el Ayuntamiento de Las Rozas también organiza actividades en los centros comerciales, como:

- Talleres de adornos navideños para niños en BurgoCentro II y BurgoCentro I.
- Taller de calcetines navideños en La Tortuga.
- Cuentacuentos navideños “Naviditis” en varios centros comerciales.

Este año, se recupera el Concurso de Decoración Navideña, que incluye una categoría para pequeños comercios.

Aparcamiento gratuito

Para facilitar el acceso de los vecinos al comercio y la hostelería local, el Ayuntamiento de Las Rozas, a través de la empresa pública Las Rozas Innova, ofrecerá **dos horas de aparcamiento gratis** en los aparcamientos municipales desde el 5 de diciembre hasta el 7 de enero.

---

05 GENERAL

Carmen Fúnez en Ciudad Real destaca el triunfo de Feijóo y pide soluciones para el transporte

14:17 · 116 lecturas

La vicesecretaria de Sanidad del PP, Carmen Fúnez, resalta el éxito de Feijóo en el debate y exige respuestas para Ciudad Real tras el corte de la línea de alta velocidad.



En Ciudad Real, la vicesecretaria de Sanidad y Política Social del PP, **Carmen Fúnez**, ha afirmado que "la mejor encuesta que tenemos hoy es el debate de ayer", donde "el triunfo de **Alberto Núñez Feijóo** fue apabullante". Fúnez destacó que Feijóo "habló con contundencia porque tenía la verdad de su mano y sabía que hablaba en nombre de millones de españoles".

Según Fúnez, este triunfo supone para el PP "un impulso y ánimo para afrontar lo que queda de campaña electoral", aunque también subrayó que "no es una cuestión de ganar un debate, sino de ganar las elecciones y obtener los votos suficientes para gobernar y dar a los españoles lo que nos están pidiendo: el cambio necesario".

La vicesecretaria criticó la actitud del presidente **Sánchez**, describiéndola como "a la defensiva y a la desesperada", y afirmó que está más pendiente de protegerse que de atender las necesidades de los ciudadanos.

Tras una reunión con representantes del Comité de empresa del Grupo Renfe en Ciudad Real, Fúnez aseguró que "ni Renfe ni la Adif de Pedro Sánchez atienden ni escuchan" las demandas de la provincia. En este contexto, exigió al Gobierno que se dé solución a la situación de emergencia provocada por el corte de la línea de alta velocidad tras la tragedia ferroviaria de Urda.

"Es urgente, y ahora ya es una emergencia, que se apruebe el Plan Extraordinario de Protección del Empleo y la Movilidad", afirmó Fúnez, quien destacó que esta situación afecta a 3.000 usuarios que diariamente necesitan trasladarse entre Madrid, Puerto Llano y Ciudad Real. Además, indicó que esto les supone un gasto adicional de al menos 100 euros a la semana, "y no es responsabilidad de ellos, sino de quien no ha cuidado, no ha renovado ni ha protegido nuestra red de alta velocidad".

Fúnez concluyó su intervención proclamando: "Queremos ser la voz de aquellos que quieren saber cuándo se va a poder reanudar la conexión, también con Andalucía", responsabilizando a "los socialistas y sanchistas" del aislamiento que está sufriendo la provincia.

06 CORREDOR DEL HENARES

Alcalá de Henares reabre la calle Torrelaguna y su túnel tras finalizar las obras

22:12 · 113 lecturas

La calle Torrelaguna, el túnel de Torrelaguna y la calle Infantado se abrirán al tráfico tras la renovación del colector, mejorando la red de saneamiento de la ciudad.

La calle Torrelaguna, el túnel de Torrelaguna y la calle Infantado volverán a estar operativos para el tráfico. Esta apertura se llevará a cabo tras la finalización de las obras de renovación del colector, que han sido fundamentales para mejorar la infraestructura de saneamiento de Alcalá de Henares.

Durante la mañana de hoy, se han realizado trabajos de pintura en la señalización horizontal de la calle Torrelaguna, lo que requiere un tiempo prudencial para su secado antes de la apertura al tráfico.

Detalles de la obra

La renovación del colector ha sido una actuación estratégica dentro del plan de modernización de la red de saneamiento de la ciudad, con una inversión cercana a los 3,2 millones de euros, financiada por el Programa de Inversión Regional de la Comunidad de Madrid. Este proyecto ha incluido:

• Renovación de tuberías que habían agotado su vida útil, con una instalación que data de hace aproximadamente 50 años.
• Corrección del trazado de la red para mejorar su eficiencia.
• Mejora de la evacuación de aguas pluviales.
• Aumento de diámetros para incrementar la capacidad ante lluvias intensas.
• Reparación de problemas estructurales, especialmente en el tramo de la Vía Complutense a la altura de la muralla.

Con esta mejora, se espera reducir significativamente las inundaciones recurrentes en el paso de Torrelaguna, uno de los puntos más problemáticos de la red de saneamiento de Alcalá de Henares.

07 GENERAL

Ester Muñoz en Madrid: "Seguimos en marcha porque esto sólo acaba de empezar"

14:10 · 109 lecturas

La portavoz de campaña del PP, Ester Muñoz, afirma que el partido está comprometido en convencer a los españoles de la necesidad de un cambio político tras la victoria de Feijóo en el debate.



Durante una entrevista en Más de uno de Onda Cero, Ester Muñoz, portavoz de campaña del PP y del Grupo Parlamentario Popular en el Congreso, ha afirmado que el partido sigue trabajando porque “esto solo acaba de empezar”.

Muñoz ha recordado que quedan muchos días hasta el 29 de noviembre y ha subrayado que el PP tiene la tarea de seguir convenciendo a los españoles sobre la necesidad de un cambio político y de recuperar la gestión.

Como ejemplo, ha señalado que, mientras Pedro Sánchez no estaba presente, Feijóo sí acudió a Ceuta durante la crisis provocada por la invasión, realizando hasta cinco visitas. “Y ahora que hay un problema espectacular en El Hierro, donde se ha producido una avalancha de inmigrantes que prácticamente supera la población de la isla, ¿dónde está Pedro Sánchez y dónde está Feijóo?”, se ha preguntado.

En relación con el reciente debate, Muñoz ha remarcado que “Feijóo ganó 5-0, además del minuto de oro”, asegurando que el PP estaba satisfecho con el resultado. También ha ironizado sobre la reacción de sus adversarios: “Lo raro es estar contento cuando pierdes y, además, decirle a la gente que tu estrategia era perder porque, a lo mejor, si Sánchez desaparecía del debate, algún moderado incauto te votaba”.

Muñoz ha indicado que, cuando Sánchez y Feijóo debaten en igualdad de condiciones, sin limitaciones de tiempo ni interrupciones, se puede ver al verdadero presidente del Gobierno y al líder del PP. “Eso es probablemente lo que ha sorprendido a mucha gente”, ha afirmado.

Sobre el debate a cuatro que se celebrará la próxima semana, ha destacado que Feijóo acudirá con la intención de ganar, asegurando que cuenta con la fuerza de los hechos y con el balance de lo ocurrido en España durante los últimos ocho años, una realidad que, en su opinión, todos los españoles han podido comprobar. Concluyó afirmando que el presidente del PP lleva tres años trabajando en la construcción de una alternativa de Gobierno.

Miguel Tellado se muestra “tremendamente feliz” tras el debate en Madrid: “Lo más urgente es recuperar la gestión”

14:17 · 108 lecturas

El secretario general del PP, Miguel Tellado, se siente “tremendamente feliz” tras el debate de Feijóo, al que califica de “histórico” y esencial para la gestión pública en España.



En las jornadas ‘Polarización, Comunicación, Desinformación y Derechos Humanos’, organizadas por Atresmedia, Miguel Tellado, secretario general y director de campaña del PP, se ha mostrado “tremendamente feliz” porque, según él, “anoche el presidente Feijóo ganaba el debate, siendo además récord de audiencia”.

En esta mesa sobre ‘Polarización, Comunicación, Desinformación y Derechos Humanos’, Tellado ha calificado el debate de “histórico”, no solo por la victoria de Feijóo sobre Sánchez, sino porque anticipa un cambio significativo para España.

Defiende que la primera obligación de un Gobierno es servir a los ciudadanos mediante una gestión rigurosa de lo público, lo que incluye:

• Invertir con solvencia el esfuerzo de los contribuyentes.
• Preservar la calidad y la seguridad de los servicios públicos esenciales.
• Prever riesgos y amenazas.
• Garantizar el funcionamiento armónico de las instituciones.

Tellado ha afirmado que España “padece la ausencia prolongada de un Gobierno digno de tal nombre” y ha enumerado:

• Cuatro años sin Presupuestos Generales del Estado.
• Dos legislaturas sin reformas del Estado.
• Un vaciamiento profundo de la capacidad operativa de la Administración central.

“Hoy todo funciona peor en España que hace unos años”, ha asegurado, repasando el deterioro de los servicios públicos, como:

• El mayor retroceso histórico en las evaluaciones internacionales de educación, según el informe PISA.
• La huelga más prolongada de la historia de la democracia en

sanidad.
• Colapsos energéticos inéditos.
• La situación en la frontera y la inmigración ilegal.
• El colapso del sistema nacional de transportes.

También ha lamentado las dos catástrofes ferroviarias de los últimos diez meses, advirtiendo que "la negligencia en el mantenimiento del Estado puede salirnos muy cara: 115 españoles hoy no viven para contarlo".

Critica que los ciudadanos soporten "la presión fiscal más alta de la historia reciente" y reciban a cambio "servicios públicos mucho peores", señalando que se malgastan recursos y se erosiona la confianza en el Estado.

Sobre los retos de futuro, ha advertido que "ningún país podrá competir en la economía digital con una red eléctrica en riesgo de apagón", pidiendo aplicar el Reglamento Europeo de IA "con inteligencia: proteger, pero sin asfixiar".

Reivindica que "la administración de la cosa pública debe llevarse como una tutela en beneficio de los tutelados, no en beneficio de los tutores" y urge a volver "al buen Gobierno, a ese que piense en el interés de los gobernados y no de los gobernantes".

Presenta a Feijóo como "el candidato del primer partido de España a estas elecciones", destacando su liderazgo "respaldado por 30 años de acreditada experiencia" y su gestión en Galicia durante 13 años, "reconocida con cuatro mayorías absolutas, continuadas y crecientes".

Atribuye a Feijóo "tres garantías fundamentales: rigor en la gestión, serenidad en el rumbo y conducta intachable en la causa pública", y le presenta como quien puede pasar "del desgobierno a la responsabilidad, de la frivolidad a la seriedad, del desorden institucional al imperio de la ley y de la corrupción sistemática a la limpieza democrática".

Reclama ministerios al servicio de los ciudadanos: "Los ministerios deben ser útiles a los españoles, no escuderos de una sigla ni defensores acérrimos de un líder venido a menos".

Concluye trasladando el compromiso de "devolver a la nación la tranquilidad de un Gobierno previsible, de un Gobierno eficiente y de un Gobierno digno de tal nombre".

09 GENERAL

Pinto se une al llamado de Sémper para apoyar el proyecto de Feijóo frente a Sánchez

14:17 · 106 lecturas

El vicesecretario de Cultura y Deporte del PP, Borja Sémper, invita a los españoles a unirse al cambio que representa Feijóo, destacando el agotamiento del proyecto de Sánchez tras el reciente debate.



En declaraciones realizadas en Pinto, el vicesecretario de Cultura y Deporte y portavoz nacional del PP, **Borja Sémper**, ha hecho un llamado a los españoles para que se unan al cambio que representa **Alberto Núñez Feijóo**. Sémper ha señalado que el proyecto del actual presidente, **Pedro Sánchez**, está agotado, tal como se evidenció en el reciente debate.

El dirigente del PP ha destacado que más de **10 millones de españoles**, lo que equivale a un **71% de cuota de pantalla**, siguieron el debate, lo que demuestra el interés y la necesidad de cambio en la mayoría de la población. "Tuvimos la oportunidad de ver, por un lado, al presidente saliente, al señor Sánchez, tal y como es su proyecto político, agotado; y una alternativa luminosa, de esperanza, de ilusión, de un futuro mejor para los españoles que representó Feijóo", explicó Sémper.

Además, Sémper ha criticado el deterioro que ha sufrido España en los últimos años bajo el gobierno del PSOE, afirmando que el debate debía mostrar "con contundencia" un proyecto de futuro alternativo. "No solo queremos ganar las elecciones en España por lo mal que lo ha hecho el gobierno del PSOE, sino que queremos ofrecer un gobierno alternativo a los españoles", añadió.

El vicesecretario del PP calificó de "insoportable" la situación que han padecido los españoles, mencionando problemas como la mentira, la corrupción y la mala gestión. "Este país tiene gente maravillosa y merece y necesita un presidente decente al frente del gobierno", apuntó.

Sémper también abogó por un gobierno que no solo gobierne para quienes lo han votado, sino que convoque a todos los españoles a un proyecto nacional común. "Vamos a reparar el daño causado en la gestión, pero también en esta actitud y esta forma de entender la política", concluyó.

10 LA COMUNIDAD

Madrid presenta un mapa interactivo con más de 3.850 localizaciones de rodaje para descubrir la ciudad a través del cine

15:52 · 105 lecturas

La Madrid Film Office ha lanzado un mapa interactivo y una filmografía geolocalizada que reúnen más de 3.850 localizaciones de rodaje en la capital, promoviendo así la industria audiovisual y el patrimonio cultural de Madrid.

La Madrid Film Office, la oficina del audiovisual del Ayuntamiento de Madrid, ha presentado en la Biblioteca Pública Municipal Iván de Vargas la ampliación de su Filmografía Geolocalizada y Moviemap. Estos recursos gratuitos permiten descubrir dónde se han rodado películas, series y otras producciones en la capital.

El catálogo reunirá cerca de **1.650 producciones** y el mapa interactivo mostrará más de **3.850 localizaciones** distribuidas por los 21 distritos de Madrid. Este proyecto busca promover la industria audiovisual madrileña y dar a conocer el patrimonio cultural de la ciudad.

Una herramienta para divulgar el patrimonio audiovisual madrileño

La Filmografía Geolocalizada incluirá obras de diversos géneros, desde largometrajes y cortometrajes hasta documentales, series y anuncios. Cada producción contará con una ficha que ofrecerá información sobre la obra, su equipo y las localizaciones utilizadas durante el rodaje.

El Moviemap de Madrid trasladará esta información a un mapa interactivo, permitiendo explorar la variedad de espacios que han acogido rodajes en la ciudad. Esto ayudará a documentar cómo el cine y la televisión han retratado la capital a lo largo del tiempo.

Reflexiones sobre el audiovisual y la imagen de Madrid

La presentación incluyó una mesa redonda titulada 'Madrid en la pantalla: representación y memoria del espacio urbano en el cine'. En ella participaron el director y guionista **Juan Cavestany**, el jefe de localizaciones **Daniel Villalba** y el profesor de Geografía **Carlos Manuel Valdés**.

Los ponentes compartieron experiencias sobre rodajes en la ciudad y reflexionaron sobre cómo el cine y las series contribuyen a construir el imaginario colectivo de Madrid. También se abordó el creciente interés por el turismo de pantalla y el potencial de estos recursos para acercar a ciudadanos y visitantes a las historias y producciones que han encontrado en la capital su escenario.

La Filmografía Geolocalizada y el Moviemap están disponibles en la página web de Madrid Film Office.

11 GENERAL

Alicia García defiende a Feijóo y critica a Sánchez en Zamora

14:10 · 105 lecturas

La portavoz del PP en el Senado, Alicia García, destaca las diferencias entre Sánchez y Feijóo en un reciente debate y denuncia el abandono de Zamora por parte del Gobierno. Asegura que el 29 de noviembre es crucial para el cambio en España.



En una atención a medios en Zamora, la portavoz del Grupo Parlamentario Popular en el Senado y candidata por la provincia de Ávila, **Alicia García**, afirmó que en el cara a cara televisado, "los españoles vieron a un Sánchez sin ganas y a un Feijóo con ganas de ganar y gobernar".

Acompañada del presidente del PP en la provincia, **José María Barrios**, García destacó que en el debate ganó la decencia frente a Sánchez, quien no respondió a preguntas clave sobre su gestión. "¿Quién le pagó las primarias? ¿Qué le debe a Marruecos? ¿Por qué sigue sin explicar el apagón?", cuestionó.

Feijóo, según García, se presentó con claridad: "Yo no bailo en mítines, no robo, no miento y no me voy de vacaciones mientras invaden mi país. Yo cumplo". La portavoz pidió a los zamoranos confianza en el proyecto del PP, destacando que en solo nueve días "España elige entre la mentira y la incompetencia de Sánchez, o la verdad y la honradez de Feijóo".

García estuvo acompañada por los integrantes de las listas del PP al Senado y al Congreso, quienes afirmaron que "lo que le pasa a Zamora no es un problema de Zamora. Es el retrato de un Gobierno". Denunció el abandono absoluto de Zamora por parte del Gobierno de Sánchez en los últimos ocho años y acusó al jefe del Ejecutivo de atender "sólo a quien le da votos".

"Lo que pide Zamora es muy sencillo: poder moverse y vivir tranquilo. Pero, con Sánchez, a la provincia le quitaron el tren madrugador y le deben kilómetros de autovía", aseguró. García prometió que, si Feijóo llega a ser presidente, se movilizarán 300.000 millones de euros en infraestructuras, recuperando frecuencias de tren y garantizando paradas de autobús en Castilla y León.

La falta de seguridad en los pueblos del alfoz también fue un tema destacado. García mostró su indignación por los recientes robos en viviendas y criticó al subdelegado del Gobierno por limitarse a expresar su preocupación. "Preocuparse no es gobernar", afirmó, y reclamó que "la seguridad no es un lujo de las grandes ciudades. Es el primer deber del Estado".

La portavoz del PP en el Senado subrayó que, bajo su liderazgo, habrá una presencia policial visible y penas más duras para la multirreincidencia. "El crimen organizado no campará a sus anchas en ningún rincón de España", remarcó.

García también hizo hincapié en la necesidad de que cada euro que se le pida a un español sirva para que el Estado cumpla. Criticó la gestión de Sánchez y la corrupción, preguntando: "¿Cuántos medios para la Guardia Civil tendríamos con el dinero de las mordidas de las mascarillas?".

Con un mensaje de optimismo, concluyó: "Esto se acaba el 29 de noviembre" y enfatizó la importancia de una victoria amplia del Partido Popular. "Estas elecciones no van de derechas o de izquierdas. Van de que España gane a Sánchez y que ganen unas instituciones limpias. Es decencia o delincuencia", apostilló.

"El 29-N Zamora tiene la palabra para que España tenga, por fin, un Gobierno que sirva a todos", afirmó, destacando que "ese es el cambio necesario, que empieza el 29 de noviembre".

12 CORREDOR DEL HENARES

Torrejón de Ardoz ofrece una Master Class gratuita de defensa personal para mujeres

15:58 · 104 lecturas

Este domingo, se llevará a cabo una Master Class gratuita de defensa personal para mujeres mayores de 12 años en el Pabellón Deportivo José Antonio Paraíso, impartida por Víctor García, campeón de España de Defensa Personal Policial.



La actividad se enmarca dentro de la programación organizada con motivo del Día Internacional de la Eliminación de la Violencia contra las Mujeres, que se celebrará el 25 de noviembre.

El objetivo de esta Master Class, que será impartida por **Víctor García**, campeón de España de Defensa Personal Policial, Cinturón Negro 5º Dan de Karate, Cinturón Negro 4º Dan de Kobudo, Cinturón Negro de Defensa Personal Policial y Entrenador Nacional de Karate, es ayudar a las mujeres a reconocer, prevenir y defenderse de las agresiones, aumentando la capacidad de protegerse a través de diversas técnicas de autodefensa femenina.

Las inscripciones pueden realizarse de forma presencial en la **Concejalía de Igualdad**, situada en el Centro Polivalente Abogados de Atocha (calle Londres 11B), escaneando el código QR que hay en los carteles del evento o el mismo día de la Master Class en el propio Pabellón Deportivo José Antonio Paraíso.

13 GENERAL

Logroño: Gamarra critica a Sánchez y pide el voto para Feijóo en las elecciones

14:17 · 104 lecturas

Cuca Gamarra, del PP, señala la gestión de Sánchez como deficiente y destaca la necesidad de un cambio hacia el modelo de Feijóo.



En declaraciones realizadas en la sede del PP de Logroño, Cuca Gamarra, vicesecretaria de Regeneración Institucional del

Partido Popular, ha criticado la gestión del presidente Sánchez. Gamarra contrapone el modelo de «la mentira, la negligencia y la incapacidad» de Sánchez con el de «la verdad, la decencia y la eficacia en la gestión» de Alberto Núñez Feijóo.

> *"La decencia ganó ayer el debate, ahora quedan nueve días para que gane en las urnas también", afirmó Gamarra.*

La vicesecretaria considera que Sánchez «tocó fondo» y lo vio «derrotado» debido a su «incapacidad para poder hacer frente a todos los casos de corrupción que tiene alrededor». En contraste, destacó a Feijóo como un líder que «tiene perfectamente controlada la realidad de un país» y que presentó soluciones a los problemas actuales.

Gamarra pide el voto para Feijóo, argumentando que España necesita «el cambio necesario para que pasemos página a ocho años de mentiras, corrupción e ineficacia en la gestión que está teniendo consecuencias mortales en nuestro país».

Recordó que en 2019, quienes acompañaron a Sánchez al debate electoral fueron Ábalos, Cerdán y Salazar, cuestionando cómo puede defender su gestión si esos son sus aliados. También acusó a Sánchez de ser «el rey de la mentira», recordando que prometió a los españoles que nunca aprobaría una amnistía y, sin embargo, lo hizo al día siguiente de perder las últimas elecciones.

Además, Gamarra defendió el Plan Nacional de Salud Mental que implementará el futuro Gobierno de Feijóo, que se centrará en la incorporación de profesionales, el refuerzo de la financiación y la creación de una estrategia nacional de salud mental infanto-juvenil. Reclamó «recursos suficientes» para abordar la situación de la salud mental en España y para «reducir las desigualdades territoriales», subrayando que «Feijóo defiende un país donde todos somos iguales independientemente del código postal que tengamos».

14 GENERAL

Feijóo llama a pelear "voto a voto" en Santa Cruz de Tenerife en la recta final de la campaña electoral

19:20 · 101 lecturas

Alberto Núñez Feijóo, presidente del PP, instó a los votantes a darlo todo en la última semana de campaña, subrayando la importancia de la victoria en el debate y la necesidad de un cambio en España.



En un mitin en Santa Cruz de Tenerife, el presidente del PP, **Alberto Núñez Feijóo**, recalca que "aún queda una semana de campaña en la que hay que darlo todo: día a día, barrio a barrio y voto a voto". Esto lo dijo tras poner a **Sánchez** "ante el espejo de su corrupción y de su mala gestión" en un debate que se llevó a cabo "con las mismas reglas y sin intermediarios".

"Ayer hice lo mismo que llevo haciendo estos tres años de legislatura, un relato de los hechos y de lo que ha sufrido España durante este tiempo, y ofrecí la alternativa que llevo cuatro años construyendo para hacer que nuestro país funcione", resalta.

Señala que los españoles pudieron también comparar: "la desgana, la mentira y los silencios de todo lo que no puede responder ni explicar Sánchez, y la firmeza del proyecto de cambio que tiene nuestro país", porque "España no está condenada a la degradación del sanchismo, sino preparada para el cambio necesario".

Pide el voto a quienes siempre han confiado en el PP, a quienes votaron al PP y dejaron de hacerlo, a "los que piden gestión, seriedad y que España funcione", a antiguos votantes del PSOE "desencantados" y a quienes piensan en abstenerse. "Pido el voto para la gestión, pido el voto para la decencia y pido el voto por el orden y el control", recalca, para añadir: "Pido el voto para servir y proteger, para recuperar la ilusión y la confianza en nuestro país y por el cambio necesario".

"España está para que todos los que queremos un cambio vayamos a votar el 29N, para que todos los descontentos voten cambio", enfatiza.

Se compromete con **Canarias** frente "al abandono" al que la ha sometido el Ejecutivo de Sánchez: "Si soy presidente, mi Gobierno jamás dejará a Canarias sola. A Canarias ni a ninguna parte de nuestro país, os lo aseguro".

Manifiesta que su propuesta para **El Hierro**, para Canarias y para España en materia de inmigración tiene dos máximas: "Hay que averiguar la identidad de quien llega en un máximo de siete días, y la verdadera edad en un máximo de 72 horas; y hay que desplegar a las Fuerzas Armadas cada vez que lo exija la seguridad nacional".

Garantiza que trabajará "mano a mano" con el Gobierno autonómico de Canarias para que el archipiélago crezca: "Canarias

necesita más vivienda, y las construiremos; necesita más obras hidráulicas, y las ejecutaremos; necesita blindar los descuentos al transporte de los residentes, y los blindaremos; Canarias necesita que el salario medio crezca, con una economía más competitiva".

15 GENERAL

Ester Muñoz critica en Astorga el aumento de impuestos sin inversiones del Gobierno

14:17 · 99 lecturas

La portavoz de campaña del PP, Ester Muñoz, denuncia que los leoneses han pagado más impuestos sin ver mejoras en su localidad y critica el abandono del Gobierno.

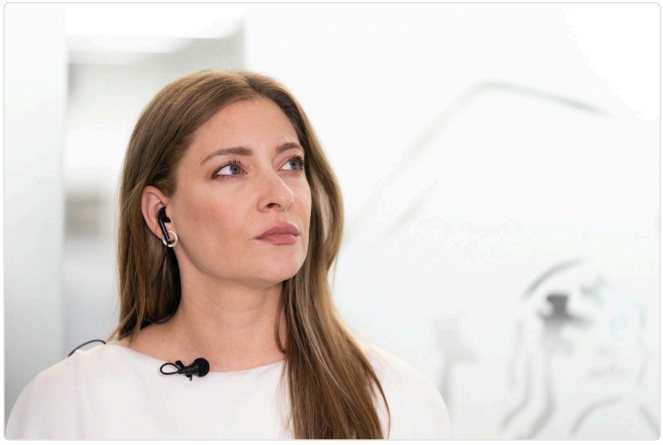

Durante una atención a medios en Astorga, la portavoz de campaña del PP y del Grupo Parlamentario Popular en el Congreso, **Ester Muñoz**, ha expresado su preocupación por la situación de los vecinos de Astorga y la comarca maragata. Según Muñoz, en los últimos ocho años, los leoneses han pagado más impuestos que nunca, pero no han visto llegar ninguna inversión, lo que les lleva a preguntarse *dónde está su dinero.*

Muñoz advierte que el presidente del Gobierno, **Pedro Sánchez**, ha mantenido a León y a esta comarca en **"el absoluto abandono"**. Critica que los socialistas han prometido los mismos proyectos durante ocho años y ahora solicitan cuatro años más para hacer lo que no han logrado en ese tiempo.

"En esta legislatura no hemos podido llevar ni una sola reivindicación de León porque no se han presentado ni una vez los Presupuestos Generales del Estado", señala Muñoz, quien también critica que Sánchez se ha centrado en defenderse de los casos de corrupción en su partido en lugar de gestionar.

La portavoz del PP recrimina al Ejecutivo por no haber ejecutado el cambio de los sistemas de seguridad ferroviaria que el PP dejó presupuestados años atrás. "En 2018 ejecutó cero euros, en 2019 cero euros, en 2020 cero euros. Empezó la licitación en 2021, y estamos en 2026 y en la línea de AVE donde ha habido dos accidentes mortales no se ha migrado todavía el sistema de seguridad", afirma.

Muñoz asegura que "la falta de gestión y de poner a enchufados y amigos en puestos técnicos tiene consecuencias" y recuerda que "en este país Koldo García ha sido consejero de Renfe". Por ello, llama a los leoneses a votar "en defensa propia" en las próximas elecciones.

Defiende que estas elecciones enfrentan dos modelos: por un lado, **"el modelo de corrupción, de mentiras y abandono de Sánchez"**, y por otro, **"un modelo de gestión, seriedad y rigor"**, que es el que presenta **Alberto Núñez Feijóo**.

Sobre el reciente cara a cara entre Feijóo y Sánchez, Muñoz afirma que el presidente del PP ganó "cada uno de los bloques de debate" y destaca "la solvencia, el rigor y la seriedad" con la que planteó propuestas y críticas frente a "un presidente totalmente noqueado" que no pudo responder por su falta de gestión, negligencias y corrupción.

Además, critica que Sánchez no haya respondido a las preguntas de Feijóo sobre la financiación de las primarias socialistas y recuerda que tampoco supo contestar en la comisión de investigación sobre el origen del dinero de su campaña.

16 CORREDOR DEL HENARES

Torrejón de Ardoz se une a la lucha contra la violencia de género con La Noche Abierta

13:55 · 97 lecturas

La Noche Abierta en Torrejón de Ardoz ofrecerá el Escape Room "Código violeta" y talleres de customización, en el marco del Día Internacional de la Eliminación de la Violencia contra las Mujeres.



La Noche Abierta de mañana en Torrejón de Ardoz se suma a la conmemoración del Día Internacional de la Eliminación de la Violencia contra las Mujeres con una programación especial que invita a reflexionar, participar y alzar la voz frente a esta grave problemática social.

El programa de ocio juvenil ofrecerá actividades interactivas para crear conciencia sobre la violencia de género. Uno de los principales atractivos será el Escape Room "Código violeta",

una propuesta que combina misterio, retos y trabajo en equipo, convirtiendo el juego en una oportunidad de sensibilización. Los participantes tendrán que agudizar el ingenio, descifrar pistas y resolver enigmas, enfocándose en la importancia de identificar, prevenir y combatir la violencia contra las mujeres.

Además, la programación incluirá un espacio dedicado a la creatividad con talleres de customización de bolsas, chapas y tazas. Cada participante podrá dar rienda suelta a su imaginación y personalizar estos objetos para convertirlos en piezas únicas, diseñadas con su propio estilo.

La cita comenzará a las 18:00 horas en el Centro Polivalente Abogados de Atocha, donde también se podrá disfrutar de actividades habituales como futbolín, ping-pong, PlayStation 5 y juegos de mesa, a cargo de la Asociación Juvenil Místicos de Arkat. Esta combinación permite reunir en un mismo espacio aventura, entretenimiento y expresión creativa.

Por otra parte, la Concejalía de Juventud también ofrece asesorías psicológicas, de bienestar emocional y salud mental, y de sexualidad, dirigidas a jóvenes entre los 13 y los 35 años. Se requiere cita previa en el teléfono 91 678 38 65, con atención los lunes y jueves, de 17:00 a 20:30 horas. También se ofrece asesoría de estudios y profesiones, sin necesidad de cita previa, de lunes a viernes, de 10:00 a 14:00 horas y los lunes y jueves de 17:00 a 20:00 horas.

Los jóvenes pueden solicitar el Carné Joven, que ofrece acceso preferente a múltiples servicios y descuentos. Se puede tramitar de forma gratuita en la Concejalía de Juventud, residir en la Comunidad de Madrid y tener entre 12 y 30 años son los únicos requisitos.

Galapagar abre el plazo para inscribirse en la III Edición del Concurso de Escaparates «Sueños de Navidad»

15:17 · 96 lecturas

Los comercios interesados en participar tienen hasta el 27 de noviembre para inscribirse en este certamen que premiará al mejor escaparate con 300 € y al segundo con 150 €.



El Ayuntamiento de Galapagar ha lanzado la III edición del concurso de escaparates «Sueños de Navidad», una iniciativa que busca impulsar el comercio local y llenar de ambiente festivo las calles del municipio durante la Navidad.

Este certamen está dirigido a pequeños y medianos comercios, así como a establecimientos de hostelería que cuenten con tienda física y escaparates visibles desde la calle. La participación es gratuita y los interesados podrán inscribirse hasta el 27 de noviembre a las 23:59 horas.

Las inscripciones se realizarán mediante un formulario normalizado, que se puede encontrar junto a las bases del concurso en la página web del Ayuntamiento. Las solicitudes pueden presentarse en el Registro General del Ayuntamiento o a través de la sede electrónica.

Detalles del concurso

Los escaparates deberán estar decorados del 1 de diciembre al 7 de enero. Es importante que los establecimientos mantengan sus decoraciones navideñas durante este período, ya que el jurado comenzará a visitar los comercios el 4 de diciembre para evaluar los escaparates.

Entre los criterios de valoración se incluyen:

• Originalidad y creatividad de la decoración.
• Composición del escaparate, que debe integrar productos o servicios del establecimiento.
• Impacto visual para atraer la atención del público.

Premios

El concurso otorgará dos galardones:

• **Primer premio:** una placa y 300 €.
• **Segundo premio:** un diploma y 150 €.

El fallo del jurado se anunciará el 8 de enero a las 13:30 horas en la Oficina de Comercio del edificio de La Posada, y también se publicará en la web municipal. Con esta tercera edición, el Ayuntamiento de Galapagar busca dar visibilidad a los comercios locales y fomentar las compras en el comercio de proximidad, llenando de espíritu navideño las calles y escaparates de la localidad.

Irene Montero y Rufián marcan la pauta en Madrid con un discurso firme contra el PSOE y el Frente Amplio

21:06 · 94 lecturas

Podemos congrega a 3.500 simpatizantes en su acto central de campaña, celebrado en el auditorio donde Sumar cerró su carrera hacia el 23-J.



La candidata de Podemos a la Presidencia del Gobierno, **Irene Montero**, se presentó en el **Parque Enrique Tierno Galván** de Madrid durante un acto electoral que reunió a unos **3.500 simpatizantes**.

En este evento, Montero y el portavoz de ERC, **Gabriel Rufián**, ofrecieron un discurso contundente en el que criticaron al **PSOE** y al **Frente Amplio**, destacando la importancia de la unidad y la lucha por los derechos sociales.

---

19 GENERAL

Madrid acoge la nueva exposición sobre Hans Baldung Grien en el Museo del Prado

18:04 · 93 lecturas

El Museo del Prado presenta una interesante exposición monográfica dedicada a Hans Baldung Grien, un destacado artista del Renacimiento alemán, conocido por su exploración de la mirada, el cuerpo y la muerte.



El díptico formado por **"La Armonía (¿Las tres Gracias?)"** (izquierda) y **"Las Edades y la Muerte"**, de Hans Baldung Grien, se exhibe en el Museo del Prado en Madrid.

---

20 GENERAL

Alberto Nadal en Madrid destaca que Feijóo ofrece una alternativa al sanchismo

14:17 · 92 lecturas

El vicesecretario de Economía del PP, Alberto Nadal, ha señalado en Capital Radio que existen alternativas al sanchismo y ha criticado la gestión económica del Gobierno de Sánchez.



En una reciente intervención en **Capital Radio**, el vicesecretario de Economía y Desarrollo Sostenible del PP, **Alberto Nadal**, afirmó que hay "otra forma de gobernar España". Durante su discurso, destacó la solvencia y las propuestas de **Feijóo**, además de desmontar el sanchismo y sus consecuencias, especialmente sobre las clases medias.

Nadal criticó que el Gobierno de Sánchez haya incrementado el gasto por encima del crecimiento económico y anunció que el PP llevará a cabo una auditoría de todas las cuentas públicas en el primer trimestre de 2027 antes de elaborar los próximos presupuestos. Recordó que en 2011, el gobierno afirmaba que el déficit público era del 6%, cuando en realidad era del 9%, lo que llevó a un descontrol que afectó al sistema financiero.

El vicesecretario del PP también mencionó que las primeras cuentas públicas incluirán:

• Una rebaja del **IRPF** para devolver parte del poder adquisitivo a las clases medias y a las familias con hijos.
• La aprobación de un **IVA cero** para los alimentos básicos mientras persista la inflación.

En cuanto a la intervención del Estado en la economía, Nadal enfatizó que este solo debe estar presente en empresas que gestionen servicios públicos esenciales, por razones de seguridad o defensa nacional, siempre manteniendo un deber de neutralidad.

Criticó también la política de vivienda del Gobierno de Sánchez, argumentando que la ley estatal de vivienda provoca la fijación de precios y, por ende, la retirada de la oferta. "En aquellos lugares donde se ha aplicado, el resultado final ha sido una pérdida del 30-40% del parque de vivienda alquilada", afirmó.

Por último, Nadal acusó al Gobierno de sustituir energías renovables baratas por gas caro, lo que podría generar un aumento de costes de hasta 6.000 millones de euros al año, y subrayó la necesidad de desarrollar un plan de choque para desatascar los accesos a la red y derogar el calendario de cierre nuclear.

21 CORREDOR DEL HENARES

Alcalá de Henares acoge la muestra filatélica EXFILAL en homenaje a los Premios Cervantes y la Sociedad de Condueños

22:12 · 91 lecturas

El Antiguo Hospital de Santa María la Rica es el escenario de la XXXIV Exposición Filatélica EXFILAL, organizada por la Asociación de Filatelia y Coleccionismo de Alcalá de Henares, que estará abierta hasta el 29 de noviembre. Esta muestra celebra el 50 aniversario del Premio Cervantes y el 175 aniversario de la Sociedad de Condueños.

El Antiguo Hospital de Santa María la Rica ha abierto sus puertas a la XXXIV Exposición Filatélica EXFILAL, organizada por la Asociación de Filatelia y Coleccionismo de Alcalá de Henares. En la inauguración estuvieron presentes el concejal de Cultura, Santiago Alonso, la concejala de Educación, Lola López, y otros miembros de la Corporación.

La exposición, que se podrá visitar hasta el 29 de noviembre en la Sala La Capilla, está dedicada a dos efemérides muy importantes para la historia y la cultura de Alcalá de Henares: el 50 aniversario del Premio Cervantes y su entrega en el Paraninfo de la Universidad, así como el 175 aniversario de la fundación de la Sociedad de Condueños.

En esta muestra se pueden encontrar colecciones filatélicas que celebran ambas conmemoraciones, además de material diseñado especialmente para la ocasión, como sellos, sobres y tarjetas máximas con matasellos únicos. Como novedad, la exposición también incluye una selección de monedas, principalmente de la segunda mitad del siglo XIX, que amplían el recorrido por la historia a través del coleccionismo.

Esta es una excelente oportunidad para descubrir el valor documental, histórico y cultural de los sellos y monedas, y para acercarse a un acontecimiento y a una institución esenciales para la cultura y la identidad de Alcalá de Henares.

22 GENERAL

Madrid podría ver duplicados los precios de los abonos de transporte si no se prorrogan las ayudas estatales

13:55 · 90 lecturas

El tiempo se agota para que el Gobierno decida sobre la prórroga de las subvenciones a la movilidad sostenible, esenciales para mantener los descuentos en el transporte público de la capital.



Se acerca el final del plazo para que el Ejecutivo decida si prorroga las subvenciones a la movilidad sostenible. Estas ayudas son fundamentales para que los usuarios de Madrid puedan disfrutar de importantes descuentos en el transporte público, incluyendo el metro, autobuses y trenes.

Sin la renovación de estas ayudas, los precios de los abonos de transporte podrían duplicarse a partir del 1 de enero, lo que afectaría a miles de usuarios que dependen de estos servicios para su día a día.

Entre las iniciativas que podrían verse afectadas se encuentran el Verano Joven y el Abono Único, que permiten a los ciudadanos acceder a tarifas más asequibles.

La situación genera preocupación entre los usuarios, que esperan una respuesta clara del Gobierno sobre el futuro de estas ayudas.

23 GENERAL

Una lectora de Madrid cuestiona si el ser humano puede desaprender la escritura

18:04 · 89 lecturas

Los correos al director abordan temas variados como el progreso de la inteligencia artificial, el trabajo de los veterinarios, actitudes hacia la inmigración y las medidas contra la huelga docente en la capital.



Una persona ha enviado una postal al director, planteando una interesante cuestión: ¿es posible que el ser humano desaprenda la escritura?

Este tema ha surgido en un contexto donde los correos al director han tocado diversos asuntos relevantes para la sociedad madrileña. Entre ellos, se encuentran:

• El avance de la inteligencia artificial y su impacto en nuestras vidas.
• El importante trabajo que realizan los veterinarios.
• Las actitudes hacia la inmigración en nuestra comunidad.
• Las medidas implementadas en respuesta a la huelga docente en Madrid.

Estos temas reflejan la diversidad de preocupaciones y reflexiones que los ciudadanos de Madrid están compartiendo en sus cartas.

---

24 GENERAL

Málaga: Bendodo destaca un proyecto agotado de Sánchez frente a la nueva España de Feijóo

14:17 · 88 lecturas

Elías Bendodo, en una entrevista en Canal Sur TV, afirma que los españoles vieron un proyecto agotado en Sánchez y un futuro prometedor con Feijóo.



En una reciente entrevista en Canal Sur TV, Elías Bendodo, vicesecretario de Política Autonómica y Municipal y candidato al Congreso por Málaga, ha compartido su visión sobre el reciente debate entre los líderes políticos. Según Bendodo, los millones de españoles que siguieron el cara a cara pudieron ver "un proyecto agotado" en el presidente Pedro Sánchez y "cómo se construía la nueva España" con Alberto Núñez Feijóo.

Bendodo destaca que Feijóo, "con mucha moderación", pudo "argumentar todos los temas que preocupaban a los españoles" y "poner en valor las cosas que queremos hacer en los próximos cuatro años". En contraste, el vicesecretario señala que Sánchez, tras ocho años en Moncloa, "no contó absolutamente nada" durante el debate.

> *"No vino preparado. No argumentó nada y no supo rebatir nada. Es un presidente KO. Ya estaba KO y ayer se pudo comprobar con más nitidez", afirma Bendodo.*

El político se muestra convencido de que "esta etapa negativa para España de estos ocho años de corrupción va a terminar dentro de una semana". Además, critica la situación actual de los españoles, señalando que muchos de los problemas que enfrentan fueron resueltos hace más de un siglo, como el funcionamiento del tren y el acceso a la luz.

Bendodo también menciona que Feijóo revisará "palmo a palmo cada metro de vía" y establece como prioridad del PP aumentar el salario medio de los españoles de 30.000 a 50.000 euros. Asimismo, reprocha al Gobierno actual "la intención clara de intentar comprar votos".

Por último, carga contra el balance del Gobierno en su tierra: "El balance de Pedro Sánchez con Málaga estos 8 años es cero, absolutamente cero. Y con Andalucía exactamente igual. Pedro Sánchez donde no gobierna, castiga", concluye Bendodo.

Territorio Madrid — Edición 20/11/2026 · 65 noticias (mostrando 24)

https://www.territoriomadrid.com/edicion/2026-11-20