Territorio Madrid

EDICIÓN DEL DÍA · 19/11/2026

www.territoriomadrid.com



LO MÁS LEÍDO · 159 LECTURAS

LA COMUNIDAD

Oportunidad de empleo en Hoyo de Manzanares para un Auxiliar Administrativo/a

17:30

Una inmobiliaria en Las Berzosa, Hoyo de Manzanares, busca un Auxiliar Administrativo/a. Ofrecen contrato indefinido y jornada completa.

EN LA EDICIÓN DE HOY



MADRID SUR

Parla se une en luto por el presunto asesinato machista de una vecina

132 lecturas



CORREDOR DEL HENARES

Torrejón de Ardoz se une en un evento benéfico por Rocío Molano

129 lecturas



CORREDOR DEL HENARES

Torrejón de Ardoz se prepara para una emocionante velada de Muay-Thai con el Campeonato de Europa WKA y el Campeonato de España WBC

124 lecturas



LA COMUNIDAD

Alerce Park en Aranjuez abre sus puertas con el 100% de su superficie comercializada

123 lecturas



GENERAL

El PSOE en Madrid se personará contra Núcleo Nacional por amenazas a Sánchez

122 lecturas



GENERAL

Isabel Díaz Ayuso alerta sobre el futuro de España desde Sarrià en Barcelona

117 lecturas

CONTENIDO COMPLETO · EDICIÓN DEL DÍA

01 LA COMUNIDAD

Oportunidad de empleo en Hoyo de Manzanares para un Auxiliar Administrativo/a

17:30 · 159 lecturas

Una inmobiliaria en Las Berzosa, Hoyo de Manzanares, busca un Auxiliar Administrativo/a. Ofrecen contrato indefinido y jornada completa.



Una inmobiliaria ubicada en Las Berzosa, en Hoyo de Manzanares, ha abierto una oferta de empleo para el puesto de **Auxiliar Administrativo/a**. Esta es una gran oportunidad para quienes buscan estabilidad laboral, ya que se ofrece un **contrato indefinido** y una **jornada completa**.

Funciones del puesto

Las principales responsabilidades del Auxiliar Administrativo/a incluyen:

• Atención telefónica, presencial y por correo electrónico a propietarios, consejeros de comunidades y proveedores.
• Gestión y seguimiento de incidencias, averías y reparaciones.
• Contacto y coordinación con proveedores.
• Solicitud y seguimiento de presupuestos.
• Registro, clasificación y archivo de documentación administrativa.
• Gestión de facturas, recibos y tareas contables.
• Seguimiento de impagos y recibos devueltos.
• Preparación y envío de convocatorias, circulares, comunicaciones y actas de juntas.
• Tramitación y seguimiento de siniestros con compañías aseguradoras.
• Actualización de bases de datos de propietarios y comunidades.
• Apoyo general al administrador de fincas en la gestión diaria de las comunidades.

Requisitos

Para optar a este puesto, se requieren los siguientes conocimientos:

• Conocimientos informáticos en Word, Excel, Outlook y programas específicos de administración de fincas como Gesfincas.
• Experiencia previa, aunque no es imprescindible.

Condiciones laborales

La oferta incluye:

• Jornada completa de mañana.
• Contrato indefinido.
• Salario según convenio de oficinas y despachos.

Para más información, los interesados pueden contactar a través del teléfono **641 390 253** o enviar un correo electrónico a **empleo@hoyodemanzanares.es**.

---

02 MADRID SUR

Parla se une en luto por el presunto asesinato machista de una vecina

13:45 · 132 lecturas

El alcalde de Parla, Ramón Jurado Rodríguez, ha declarado tres días de luto oficial tras el asesinato de una vecina, presunta víctima de la violencia machista.



Desde el Ayuntamiento de Parla, queremos expresar nuestra más absoluta condena y nuestro profundo dolor por el terrible asesinato de nuestra vecina, presunta víctima de la violencia machista.

Por ello, el alcalde de Parla, Ramón Jurado Rodríguez, ha decretado tres días de luto oficial que transcurrirán desde las 00:00

horas del día 20 de noviembre hasta las 23:59 horas del día 22 de noviembre. Durante este periodo, las banderas ondearán a media asta en todos los edificios públicos en señal de duelo.

Este trágico suceso nos golpea duramente como ciudad y nos recuerda la urgencia de no dar ni un paso atrás. Hoy reafirmamos nuestro compromiso de seguir trabajando sin descanso, desde las instituciones y con la implicación de toda la sociedad, para proteger a las mujeres y erradicar definitivamente esta violencia.

03 CORREDOR DEL HENARES

Torrejón de Ardoz se une en un evento benéfico por Rocío Molano

15:34 · 129 lecturas

Torrejón de Ardoz celebrará un acto benéfico en honor a Rocío Molano, una niña con problemas de salud, los días 21 y 22 de noviembre, de 13:00 a 20:00 horas, en la sede de la Hermandad de Nuestra Señora del Rocío, con música, mercadillo y gastronomía.



Torrejón de Ardoz volverá a demostrar su lado más solidario con la celebración del acto benéfico **"Todos somos Rocío"**. Este evento tendrá lugar los próximos 21 y 22 de noviembre, de 13:00 a 20:00 horas, en la sede de la Hermandad de Nuestra Señora del Rocío.

La cita es en honor a **Rocío Molano**, una pequeña torrejonera que enfrenta problemas de salud tras un parto prematuro y complicado que le dejó secuelas. Durante el evento, los asistentes podrán disfrutar de una variada programación musical:

• El sábado, 21 de noviembre, actuarán:
• El domingo, 22 de noviembre, será el turno de:

Además de la música, habrá un **mercadillo benéfico** y una propuesta gastronómica que ofrecerá bebida más tapa por tan solo 3 euros. Esta es una gran oportunidad para compartir un buen rato mientras se colabora con una causa que necesita el apoyo de todos.

La **Asociación Todos Somos Rocío**, en colaboración con la Hermandad de la Vera Cruz y la Hermandad de Nuestra Señora del Rocío de Torrejón de Ardoz, ha organizado este evento para ayudar a Rocío, quien necesita material ortoprotésico y terapias para mejorar su movilidad y motricidad, tratamientos que son escasos y costosos.

Quienes no puedan acudir también tendrán la posibilidad de colaborar mediante la **fila cero**, realizando una aportación económica a través de la cuenta: **IBAN: ES52 0049 1362 62 2110230622**. Cada gesto suma y contribuye a que Rocío pueda seguir recibiendo la atención y los recursos que necesita.

La historia de Rocío es la de una niña que, desde el comienzo de su vida, ha tenido que afrontar dificultades extraordinarias. Nació prematuramente, tras un parto complicado que le dejó importantes secuelas y dificultades en su desarrollo motor. Necesita terapias continuadas para trabajar su movilidad y motricidad, así como recursos y materiales específicos que contribuyan a su bienestar y autonomía.

04 CORREDOR DEL HENARES

Torrejón de Ardoz se prepara para una emocionante velada de Muay-Thai con el Campeonato de Europa WKA y el Campeonato de España WBC

15:28 · 124 lecturas

Este sábado, Torrejón de Ardoz será el escenario de una velada de Muay-Thai que contará con combates amateur y profesionales, destacando el Campeonato de Europa WKA y el Campeonato de España WBC. El evento comenzará a las 15:00 horas en el Pabellón José Antonio Paraíso.



Este sábado, Torrejón de Ardoz acogerá una espectacular velada de Muay-Thai con el Campeonato de Europa WKA y el Campeonato de España WBC como combates estelares. La velada, organizada por la promotora Free Fighters, tendrá lugar en el **Pabellón José Antonio Paraíso** y comenzará a las **15:00 horas**.

Los asistentes podrán disfrutar de combates amateur, en categoría masculina y femenina, así como de combates profesionales en categoría masculina. Las entradas se podrán adquirir en taquilla el mismo día del evento o llamando al **627 576 998**.

Ayer tuvo lugar la presentación oficial del evento, donde estuvieron presentes el alcalde, **Alejandro Navarro**, la concejala de Deportes y Turismo, **Miriam Gutiérrez**, **Jaime Luengo**, CEO del equipo Free Fighters, **Antonio Ricobaldi**, CEO en España de WKA, y los peleadores **José Manuel Hita**, **Juan Martínez**, **Mario Martínez** y **Brian Esguerra**.

El combate que cerrará la velada será el que dispute el madrileño **José Manuel Hita**, integrante del equipo Kai Muay Free Fighters, quien se enfrentará al italiano **Pasquale Guerra** por el Campeonato de Europa WKA en la categoría superwélter. Además, se disputará el título nacional del Consejo Mundial de Muay Thai (WBC Muay Thai), que enfrentará a los madrileños **Juan Martínez** y **Denis Lara**. Otro de los combates destacados será el Campeonato Free Fighters Promotions, donde el torrejonero **Brian Esguerra** se enfrentará a **Mario Martínez** por el cinturón de la promotora.

Una parte importante de los participantes de esta velada pertenece a **Kai Muay Free Fighters**, una escuela deportiva afincada en Torrejón de Ardoz, que lleva años trabajando en la formación de deportistas y en la promoción de los valores de las artes marciales.

> *"Vengo con muchas ganas, pelear en casa es un placer, además con toda mi gente", comentó José Manuel Hita, quien disputará el Campeonato de Europa.*

> *"Tengo confianza plena en mí, en mi trabajo y en mi equipo", añadió Juan Martínez, uno de los aspirantes al Campeonato de España, quien recordó su paso por Tailandia, cuna del Muay-Thai, donde ha estado dos meses preparándose.*

Mario Martínez y Brian Esguerra también expresaron su agradecimiento por la oportunidad de competir. El Muay Thai es una disciplina deportiva en pleno crecimiento en nuestro país, que combina técnicas de puño, pierna, rodilla y codo, además del trabajo de agarres y control en corta distancia, conocido como clinch.

Esta velada se suma a la programación deportiva de 2026, un año en el que Torrejón de Ardoz es Ciudad Europea del Deporte.

---

05 LA COMUNIDAD

Alerce Park en Aranjuez abre sus puertas con el 100% de su superficie comercializada

15:34 · 123 lecturas

Alerce Park en Aranjuez inicia su actividad con más de 20.000 metros cuadrados de superficie comercial y la creación de más de 350 empleos directos. El complejo ofrece una variada gama de operadores y cuenta con 600 plazas de aparcamiento.



Alerce Park en Aranjuez abre sus puertas con el 100 % de su superficie comercializada. Este nuevo complejo cuenta con más de 20.000 metros cuadrados de superficie comercial y 600 plazas de aparcamiento, ofreciendo una amplia variedad de operadores en alimentación, deporte, moda, hogar, automoción y restauración.

El acto de inauguración ha contado con la participación del Alcalde de Aranjuez, **Miguel Gómez Herrero**, y el Viceconsejero de Hacienda y Función Pública de la Comunidad de Madrid, **Juan Revuelta González**.

Alerce Park se desarrolla sobre una parcela de más de 50.000 metros cuadrados y tiene un área de influencia que abarca a más de 130.000 habitantes en un radio de menos de 15 minutos. Se prevé que genere más de **350 puestos de trabajo directos**.

El complejo abrirá todos los días de la semana y ofrecerá una propuesta comercial que combina:

- Alimentación
- Equipamiento deportivo
- Moda
- Hogar
- Automoción
- Restauración

Entre sus instalaciones, Alerce Park dispone de más de 7.000 metros cuadrados de zonas ajardinadas. En cuanto a sus conexiones, cuenta con accesos desde la carretera M-305 y la calle Patrimonio Mundial, facilitando la comunicación con el entorno urbano y las poblaciones cercanas.

La gestión del parque comercial estará a cargo de **Cushman & Wakefield**. Alerce Park Aranjuez es promovido por **Alerce Iberian Properties**, una alianza hispano-chilena integrada por Grupo Patio, iKasa y WildSur, y se suma a la oferta comercial de Aranjuez y del sur de la Comunidad de Madrid.

---

06 GENERAL

El PSOE en Madrid se personará contra Núcleo Nacional por amenazas a Sánchez

14:26 · 122 lecturas

Los socialistas consideran que el grupo neonazi, liderado por Isabel Peralta, representa un riesgo para la paz pública y los valores democráticos.



Miembros de Núcleo Nacional y Falange se manifestaron frente a la embajada de Marruecos en Madrid el pasado julio.

El PSOE ha decidido personarse en la causa contra el grupo neonazi Núcleo Nacional debido a las amenazas realizadas por su dirigente, Isabel Peralta, quien afirmó que "volaría la cabeza a Sánchez". Los socialistas argumentan que estas declaraciones no son una simple provocación, sino una amenaza real que pone en peligro "la paz pública, la dignidad de la persona, la igualdad y el pluralismo político".

07 GENERAL

Isabel Díaz Ayuso alerta sobre el futuro de España desde Sarrià en Barcelona

19:30 · 117 lecturas

La presidenta de la Comunidad de Madrid, Isabel Díaz Ayuso, advierte sobre un posible cambio en el modelo de Estado si Pedro Sánchez sigue en el poder tras el 29-N.



La presidenta de la Comunidad de Madrid, **Isabel Díaz Ayuso**, ha hecho una importante advertencia sobre el futuro de España durante un mitin en el barrio de **Sarrià**, en Barcelona. Acompañada por el presidente del PP de Cataluña, **Alejandro Fernández**, y el cabeza de lista al Congreso por Barcelona, **Xavier García Albiol**, Ayuso ha expresado su preocupación por lo que podría suceder si **Pedro Sánchez** continúa en el poder tras las elecciones del 29 de noviembre.

08 GENERAL

Tamar Adler y su pasión por la cocina desde Madrid

14:26 · 114 lecturas

La escritora y cocinera ha dejado Nueva York para establecerse en Madrid, donde gestiona un consultorio en Substack que transforma preguntas sobre cocina en profundas reflexiones.



Tamar Adler, conocida por su talento tanto en la cocina como en la escritura, ha decidido cambiar el bullicio de Nueva York por la tranquilidad de **Madrid**. Desde su nuevo hogar, maneja un consultorio en **Substack** donde las dudas culinarias, como las relacionadas con los ajos, pueden llevar a debates existenciales.

La cocina, para Adler, no es solo un lugar para preparar comidas, sino un espacio donde se puede explorar cómo queremos ser en la vida. Su enfoque invita a todos a reflexionar sobre lo que significa cocinar y cómo esta actividad puede influir en nuestra identidad.

09 LA COMUNIDAD

Galapagar impulsa un programa educativo para la conciliación familiar

14:42 · 113 lecturas

El Ayuntamiento de Galapagar inicia por segundo año un programa que ofrece a los escolares actividades de ocio tras las clases, en los colegios Jacinto Benavente y San Gregorio, de lunes a jueves.

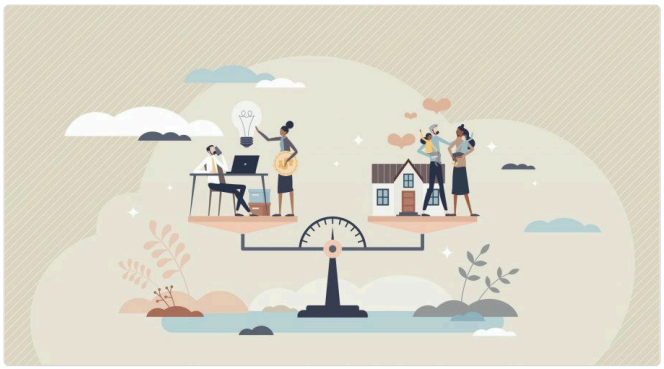

Por segundo año consecutivo, el Ayuntamiento de Galapagar pone en marcha un programa educativo que busca ofrecer a las familias una alternativa para facilitar la conciliación y permitir a los niños disfrutar de una hora más de actividades después de la jornada escolar.

Este programa se desarrolla de lunes a jueves, de 16:00 a 17:00 horas, en los colegios públicos **CEIP Jacinto Benavente** y **CEIP San Gregorio**. Actualmente, participan alrededor de **20 alumnos**, quienes disponen de este tiempo para realizar actividades educativas y de ocio.

Además, se trata de un servicio totalmente gratuito para las familias, que la concejalía de Educación pone en marcha gracias al programa **"Patios Abiertos"**, subvencionado por la Comunidad de Madrid.

Con esta iniciativa, el Ayuntamiento aprovecha las instalaciones de los centros educativos para ofrecer a las familias más opciones a la hora de organizar sus tardes, especialmente a quienes necesitan compatibilizar sus horarios laborales con los escolares.

Las familias interesadas en conocer el funcionamiento del programa o solicitar información pueden escribir a educacion@galapagar.es.

---

10 SIERRA DE GUADARRAMA

Guadarrama se prepara para el IV Concurso de Carrozas y Pasacalles de la Cabalgata de Reyes

16:19 · 112 lecturas

La Concejalía de Cultura de Guadarrama ha lanzado las bases para el IV Concurso de Carrozas y Pasacalles de la Cabalgata de Reyes 2027, con inscripciones abiertas hasta el 15 de diciembre de 2026.



La Concejalía de Cultura del Ayuntamiento de Guadarrama ha publicado las bases del IV Concurso de Carrozas y Pasacalles para la Cabalgata de Reyes 2027. Esta iniciativa busca fomentar la participación de la ciudadanía, especialmente de los más pequeños, en uno de los eventos más esperados del año.

El concurso está abierto a asociaciones, entidades, peñas y cualquier grupo de empadronados o residentes en Guadarrama que deseen contribuir a hacer de esta fiesta un momento lleno de alegría, color y animación para la llegada de los Reyes Magos de Oriente.

Los participantes podrán presentar carrozas de cualquier tipo de remolque, batea o plataforma tirada por un vehículo o camión, siempre respetando las medidas de seguridad y evitando elementos cortantes o peligrosos. Además, los grupos de pasacalles deberán contar con al menos 15 integrantes, sin límite de edad, y si están formados solo por niños, deberán estar acompañados por adultos responsables.

La participación en el concurso tendrá su recompensa, ya que se han establecido premios para las mejores carrozas y pasacalles:

- **Mejor Carroza:** Primer premio de 700€, segundo premio de 450€ y tercer premio de 350€.
- **Pasacalle:** Primer premio de 400€, segundo premio de 300€ y tercer premio de 200€.

Los criterios de evaluación incluirán la originalidad de la temática, el material del vestuario, la creatividad en el diseño, la coreografía, la animación y la puesta en escena. Los ganadores serán anunciados el 21 de enero de 2027, a las 12:00 h, en la Casa de Cultura Alfonso X el Sabio.

Los interesados en participar deberán inscribirse antes del 15 de diciembre de 2026, a las 23:59 horas, a través de la administración electrónica y del formulario disponible en las bases publicadas en la página web del Ayuntamiento de Guadarrama.

---

11 CORREDOR DEL HENARES

Torrejón de Ardoz rinde homenaje a Alfonso Paso con una exposición en su centenario

15:34 · 112 lecturas

La exposición, organizada por la Asociación de Mujeres Ada Byron, se puede visitar en el Museo de la Ciudad de miércoles a domingo. Reúne objetos y documentos del reconocido dramaturgo español.



Torrejón de Ardoz ha querido rendir homenaje a uno de los grandes nombres del teatro español con la exposición **"Alfonso Paso. Centenario de un genio"**. Esta muestra permite a los visitantes acercarse a la vida, trayectoria y legado de uno de los dramaturgos más prolíficos y populares del siglo XX.

Inaugurada en el Museo de la Ciudad, la exposición ha sido impulsada por la **Asociación de Mujeres Ada Byron** y reúne una variedad de materiales, incluyendo fotografías, objetos personales, documentos, caricaturas y recortes de prensa del autor. Durante la inauguración, estuvieron presentes el alcalde, **Alejandro Navarro Prieto** el concejal de Cultura, **José Antonio Moreno** y la concejala de Mayores, **Ana Verónica González**, quienes acompañaron a la hija de Alfonso Paso, **Almudena Paso**, y al escritor **Fernando Alonso Barahona**, que participaron en una conferencia dedicada a su figura.

También asistió **Ana María Arespacochaga**, actriz torrejonera y sobrina del dramaturgo. Durante el evento, se destacó el trabajo de la Asociación de Mujeres Ada Byron, liderada por su presidenta, **Loli Rodríguez**, cuya iniciativa ha hecho posible esta propuesta cultural que conmemora el centenario del nacimiento de Alfonso Paso.

La exposición no solo recuerda la dimensión artística de Alfonso Paso, sino que también permite a los visitantes descubrir diferentes facetas de su trayectoria. Este autor logró conectar con millones de espectadores gracias a su talento para crear historias y personajes que resonaban con el público. En 1968, llegó a tener siete obras representándose simultáneamente en siete teatros de Madrid, con el cartel de *No hay localidades* en todos ellos.

Además, sus obras fueron traducidas a más de 24 idiomas y representadas en numerosos países, destacando su comedia *El canto de la cigarra*, que lo convirtió en el primer dramaturgo español vivo en estrenar en Broadway. Alfonso Paso no solo hizo reír, sino que también ofreció una mirada reflexiva sobre la condición humana, las relaciones personales y las inquietudes de la sociedad.

Con esta exposición, Torrejón de Ardoz contribuye a mantener viva la memoria de Alfonso Paso y a acercar su legado a las nuevas generaciones, reivindicando la vigencia de un autor cuya obra sigue formando parte de la historia cultural española. La iniciativa de la Asociación de Mujeres Ada Byron puede visitarse en el Museo de la Ciudad, de miércoles a domingo, en horario de 10:00 a 14:00 y de 17:00 a 20:00 horas.

---

12 GENERAL

Toledo se hace eco de las críticas de Tellado a Sánchez por corrupción y falta de humanidad

19:51 · 107 lecturas

Miguel Tellado, secretario general del PP, critica a Sánchez por su gestión en temas de corrupción y su ausencia en funerales de víctimas durante un acto en Toledo.



En un acto en Toledo junto a Paco Núñez, el secretario general y director de campaña del PP, Miguel Tellado, ha señalado que Alberto Núñez Feijóo saldrá al debate con el candidato socialista "a ganar y con la tranquilidad de quien ha hecho los deberes, de quien tiene la verdad de su lado y de quien tiene un proyecto para España".

Tellado ha afirmado que "Sánchez lo pasa mal cuando se enfrenta a la verdad", comparándolo con "un vampiro frente a la luz del sol". Además, ha recordado los recientes escándalos que afectan al presidente del Gobierno, como el caso del arrendamiento de un piso de protección oficial por parte de la ministra Tolón, las pulseras defectuosas para maltratadores de la ministra Redondo y las informaciones sobre las joyas ocultas del expresidente Zapatero.

El secretario general del PP ha calificado el caso de Tolón como "un nuevo caso de la típica hipocresía socialista", señalando que "los mismos que demonizan a cualquier familia española que tenga un piso alquilado, hacen negocio con el arrendamiento de un piso protegido sin tener los permisos para ello".

"La señora Tolón se negó durante días a responder a la gran pregunta: ¿tiene o no tiene permiso para arrendar su vivienda protegida? Al final ha tenido que confesar y reconocerlo", ha

manifestado, subrayando que “tendrá que dar cuentas” en el Parlamento, donde el PP exigirá respuestas.

Tellado ha afirmado que las elecciones del 29 de noviembre se decidirán “entre el plan personalista de supervivencia de Sánchez o la reconstrucción nacional que lidera Feijóo”, destacando que se trata de “muro o convivencia, parálisis o reformas, corrupción o limpieza, Sánchez o Feijóo”.

Asimismo, ha denunciado “la terrible falta de humanidad” de Sánchez por no asistir al funeral de las 69 víctimas mortales del reciente accidente ferroviario de Urda. “España no se merece un presidente de esa catadura moral, incapaz de ir a los funerales de las víctimas de Adamuz o de Urda”, ha añadido, resaltando que lo que España merece es “un presidente que la respete, que la defienda y que la represente con la dignidad obligada, como Alberto Núñez Feijóo”.

Finalmente, ha hecho un llamado a concentrar el voto en el Partido Popular para lograr una mayoría “incontestable”, apelando tanto a los votantes tradicionales como a los socialistas defraudados que “no comparten la deriva de nuestro país durante todos estos años y que no le dieron su voto a Sánchez para que robasen a manos llenas”.

13 LA COMUNIDAD

Pinto presenta su Campamento de Navidad 2026-2027 para ayudar a las familias

14:31 · 107 lecturas

El Campamento Urbano de Navidad 2026-2027, pensado para niños de 3 a 12 años, se llevará a cabo en el CEIP El Prado del 23 de diciembre al 8 de enero. Las inscripciones se abrirán del 27 de noviembre al 13 de diciembre.

El Campamento Urbano de Navidad 2026-2027, dirigido a escolares de entre 3 y 12 años, se desarrollará en el **CEIP El Prado**. Las fechas del campamento son del **23 al 31 de diciembre** y del **4 al 8 de enero**.

Este servicio contará con un horario básico de **9:00 a 14:00 horas**, y ofrecerá la opción de comedor escolar, así como un horario ampliado que incluirá desayuno, desde las **7:00 hasta las 17:00 horas**.

Las inscripciones estarán abiertas desde el **27 de noviembre hasta el 13 de diciembre**. El Ayuntamiento de Pinto, a través de la Concejalía de Educación y Artes, que dirige **Verónica Castellano**, ha impulsado este programa para facilitar la conciliación familiar y atender las necesidades de los escolares durante las vacaciones.

> *«El Equipo de Gobierno está comprometido con la conciliación de las familias de Pinto. Por eso organizamos una nueva edición del Campamento Urbano de Navidad, donde los alumnos de 3 a 12 años que obtengan plaza podrán seguir aprendiendo y divirtiéndose en los talleres que impartirán los monitores profesionales, durante las vacaciones de Navidad, además de jugar y divertirse con las distintas actividades».*

Este campamento está dirigido preferentemente a los alumnos matriculados en centros sostenidos con fondos públicos. Se enmarca dentro de las actividades extraescolares organizadas por el Ayuntamiento de Pinto, en colaboración con la Comunidad de Madrid, y se suma a otras iniciativas como el programa **Patios Abiertos**, que se inició el año pasado en Pinto.

14 CORREDOR DEL HENARES

Torrejón de Ardoz se prepara para Mágicas Navidades con un programa especial de Telemadrid

15:28 · 103 lecturas

Los vecinos de Torrejón de Ardoz que no puedan asistir a la inauguración de Mágicas Navidades podrán disfrutar del programa especial de “Madrid Directo” de Telemadrid, que se emitirá desde el parque el 20 de noviembre a las 19:00 horas.



Los vecinos de **Torrejón de Ardoz** que no puedan asistir a la inauguración oficial de **Mágicas Navidades**, el Parque de la Navidad de España, tienen una buena opción para seguir el evento. El **20 de noviembre**, a las **19:00 horas**, se emitirá un programa especial de *“Madrid Directo”* de **Telemadrid**, que se realizará desde el mismo parque.

Las presentadoras y reporteros del programa llevarán a cabo el popular espacio televisivo en directo, realizando numerosas conexiones para mostrar todas las novedades que ofrece este año Mágicas Navidades.

15 GENERAL

Cuca Gamarra en Logroño critica a Sánchez por traicionar a sus votantes

14:47 · 103 lecturas

La vicesecretaria del PP, Cuca Gamarra, denuncia la ambición de Sánchez y llama a votar por la decencia en las próximas elecciones.



En declaraciones realizadas en Logroño, la vicesecretaria de Regeneración Institucional del PP, **Cuca Gamarra**, ha acusado al presidente del Gobierno, **Pedro Sánchez**, de traicionar a sus propios votantes por su ambición desmedida de mantenerse en el poder. Gamarra ha afirmado que hoy en día, el independentismo ha logrado un poder que nunca soñó al tener como socio a Sánchez.

Gamarra ha señalado que el próximo 29 de noviembre, los ciudadanos se enfrentarán a una elección entre **"decencia o impunidad"**. "Hay precios que no se pueden pagar por permanecer en el poder", ha declarado, subrayando que el Estado se respeta y no se puede negociar con él.

> *"Es el momento de saldar cuentas con aquellos que hace cuatro años engañaron a los españoles diciendo que no habría amnistía", ha enfatizado.*

La vicesecretaria del PP ha criticado también la situación de las Fuerzas y Cuerpos de Seguridad del Estado, recordando que el número de efectivos de Policía y Guardia Civil en La Rioja ha disminuido de 1.460 a 1.210. Gamarra ha atribuido esta reducción a la falta de atención del Gobierno hacia la seguridad mientras se priorizan otros intereses.

Además, ha reafirmado el compromiso del PP de **"proteger a quienes nos protegen"** y ha respaldado las reivindicaciones de los agentes, incluyendo la equiparación salarial y la cobertura de vacantes en las Fuerzas de Seguridad para garantizar la seguridad en la comunidad autónoma.

16 LA COMUNIDAD

Rivas-Vaciamadrid avanza en la lucha contra el tráfico de drogas en la Cañada Real

14:37 · 100 lecturas

La policía judicial ha derribado construcciones en la Cañada Real utilizadas para el tráfico de drogas, con el apoyo de la Guardia Civil. El Ayuntamiento se personará como acusación para proteger a los vecinos de Rivas.



Recientemente, la policía judicial llevó a cabo una operación en la Cañada Real de Rivas-Vaciamadrid, donde se derribaron varias construcciones que servían como puntos de consumo y venta de drogas. Esta acción se realizó en colaboración con la Guardia Civil y bajo la instrucción del Juzgado de lo Penal.

Durante la intervención, se inhabilitaron las parcelas donde se traficaba con drogas y se incautó material que parecía haber sido robado, como cable de cobre. El Ayuntamiento de Rivas ha decidido personarse como acusación en este procedimiento para defender los intereses de los vecinos y vecinas de la localidad.

> *El concejal del Barrio Oeste y portavoz del Gobierno municipal, Jose Luis Alfaro, afirmó: "Vamos a seguir colaborando con la Guardia Civil en la persecución de delitos como el tráfico de drogas, al que vamos a plantar cara con todas las armas legales a nuestro alcance".*

17 GENERAL

Alberto Nadal critica en Narón la política energética de Sánchez que afecta a la industria

14:47 · 99 lecturas

Durante una visita a una empresa en Narón, el vicesecretario de Economía del PP, Alberto Nadal, ha señalado que la política energética del Gobierno está perjudicando la competitividad de la industria española y gallega.



En Narón, el vicesecretario de Economía y Desarrollo Sostenible del Partido Popular, **Alberto Nadal**, ha denunciado que los ocho años de Gobierno de **Pedro Sánchez** han traído un retroceso significativo para la industria española y gallega. Acompañado por el candidato al Senado, **José Manuel Rey Varela**, Nadal ha expresado su preocupación por la caída del peso del sector industrial y las dificultades que enfrentan sectores estratégicos como el de la automoción.

"La industria es fundamental para cualquier economía y no podemos permitir que siga perdiendo capacidad, inversiones y competitividad", ha apuntado Nadal. En este sentido, ha destacado que uno de los principales problemas radica en la política energética del Gobierno, especialmente en lo que respecta a la falta de inversiones en la red eléctrica.

> *"Muchos proyectos industriales están abandonando España porque no tienen acceso a la red eléctrica que necesitan para desarrollar su actividad o ampliar sus instalaciones", denunció.*

Alberto Nadal considera que esta situación es especialmente preocupante para Galicia y refleja la falta de planificación del Ejecutivo. También ha criticado la sustitución de energía renovable barata por generación mediante gas, que resulta mucho más costosa y afecta directamente a los costes de producción de las empresas.

Plan de inversiones y apoyo a la industria electrointensiva

Ante esta problemática, el dirigente popular ha reclamado un **plan de choque de inversiones** en la red eléctrica que garantice el suministro, facilite el acceso a nuevas instalaciones y permita desarrollar los proyectos industriales pendientes. "No podemos permitir que empresas que quieren invertir, crecer y crear empleo tengan que marcharse a otros países porque el Gobierno no ha hecho los deberes en materia energética", subrayó.

Además, Nadal ha propuesto tres medidas urgentes para proteger a las industrias electrointensivas:

- Eliminar definitivamente el impuesto del 7 % sobre la generación eléctrica.
- Garantizar que no tengan que asumir el 80 % de los peajes eléctricos.
- Destinar al menos el 25 % de los derechos de emisión de CO_2 a apoyar a las industrias intensivas en consumo energético.

> *"Necesitamos que nuestras empresas puedan competir en igualdad de condiciones con las del resto de Europa. La industria necesita energía competitiva, inversiones y un Gobierno que esté de su lado, no que se convierta en un obstáculo para su futuro", concluyó.*

---

18 CORREDOR DEL HENARES

Torrejón de Ardoz se une al partido solidario "Torrejón golea a la ELA"

15:34 · 98 lecturas

La séptima edición del partido solidario "Torrejón golea a la ELA" se llevará a cabo en Las Veredillas, con el objetivo de recaudar fondos para la Asociación adELA Madrid y mejorar la calidad de vida de los pacientes con ELA.



La AD Torrejón CF organiza, por séptimo año consecutivo, el partido solidario **"Torrejón golea a la ELA"**. Este evento se disputará en el Campo de Fútbol Municipal Las Veredillas, donde una selección de jugadores de la AD Torrejón CF se enfrentará a un combinado de jugadores de Guinea Ecuatorial.

La recaudación obtenida se donará íntegramente a la **Asociación adELA Madrid**, que trabaja para mejorar la calidad de vida de los pacientes con *Esclerosis Lateral Amiotrófica.*

Ayer tuvo lugar la presentación oficial del partido, con la presencia del alcalde, **Alejandro Navarro**, la concejala de Deportes y Turismo, **Miriam Gutiérrez**, y otros representantes de la AD Torrejón CF y adELA Madrid.

Detalles del partido

• **Fecha:** 21 de noviembre
• **Hora:** 12:00 horas
• **Precio de entrada:** 5 euros, disponibles en la taquilla del campo el mismo día del partido.

Además, se habilitará una **Fila 0** para quienes no puedan asistir pero deseen colaborar, con el número de cuenta **ES11 2100 1897 4402 0046 4647**.

> *"Animo a todos los torrejoneros a venir este sábado a Las Veredillas para disfrutar de un gran partido de fútbol, pero, sobre todo, para apoyar una causa solidaria como es dar visibilidad a la Esclerosis Lateral Amiotrófica y ayudar a las personas que sufren esta enfermedad que, a día de hoy, no tiene cura", destacó el alcalde Alejandro Navarro.*

Por su parte, **Dabiz Riaño**, exjugador de la AD Torrejón CF y enfermo de ELA desde 2009, enfatizó la importancia de encontrar soluciones para que todas las personas puedan tener una vida digna y agradeció a la AD Torrejón CF y al Ayuntamiento por organizar este evento.

Para más información sobre la labor de la entidad adELA Madrid, puedes visitar su página web oficial.

19 GENERAL

La subida de la tasa de basuras en Madrid afectará a 18 distritos según el PSOE

15:28 · 96 lecturas

Los socialistas prevén que el recibo medio de basuras aumente de 146 a 151 euros, aunque de manera desigual. Desde el Ayuntamiento aseguran que las cifras oficiales se darán a conocer en marzo y que, por ahora, no hay datos fiables.



Contenedores de basura abarrotados en la calle Melquíades Biencinto de Puente de Vallecas.

20 CORREDOR DEL HENARES

Torrejón de Ardoz destaca en GNETWORK MAD 2026, la Conferencia Internacional de Negocios y Turismo LGTBIQ+

15:34 · 95 lecturas

El evento, organizado por la Red Española de Destinos por la Diversidad, reunió a representantes de varios municipios para fomentar un turismo inclusivo. Miriam Gutiérrez, concejala de Deportes y Turismo, representó a Torrejón de Ardoz en esta importante cita.



El encuentro organizado por la **Red Española de Destinos por la Diversidad** (REDD) reunió a representantes institucionales de distintos municipios españoles para compartir experiencias y avanzar en la promoción de un turismo inclusivo y comprometido con la diversidad.

La participación de **Miriam Gutiérrez**, concejala de Deportes y Turismo, da continuidad a la presencia de **Torrejón de Ardoz** en este importante encuentro internacional, en el que la ciudad ya participó en anteriores ediciones. El año pasado, la boxeadora torrejonera intervino también en una charla de **GNETWORK360**, destacando el compromiso de Torrejón de Ardoz con la inclusión, la convivencia y el respeto a la diversidad.

Es importante recordar que Torrejón de Ardoz forma parte de la REDD desde sus inicios, siendo una de las cinco primeras ciudades en unirse a esta iniciativa colaborativa de destinos turísticos comprometidos con la inclusión y la diversidad LGTBIQ+.

La concejala Miriam Gutiérrez participó en GNETWORK MAD 2026, la 25.ª Conferencia Internacional de Negocios y Turismo LGBTIQ+, celebrada en el hotel **VP Plaza España Design** de Madrid. En este evento, formó parte del **Espacio REDD**, donde se reunieron representantes municipales de diferentes puntos de España para compartir experiencias, iniciativas y perspectivas sobre el desarrollo del turismo inclusivo desde el ámbito local.

Torrejón de Ardoz se ha consolidado en los últimos años como un municipio referente en la inclusión, la convivencia y el respeto a la diversidad. Desde el Ayuntamiento se impulsan campañas para implicar al tejido comercial y empresarial en una

decidida apuesta por la inclusión, exhibiendo la pegatina arcoíris y mostrando su compromiso con la diversidad.

En Torrejón, este trabajo tiene continuidad a través del **Servicio SALTA**, un servicio de información, orientación y asesoramiento en temas relacionados con la identidad de género, la orientación sexual, los derechos del colectivo y recursos disponibles para su bienestar.

Un ejemplo reciente son los **Reconocimientos SALTA 2026**, celebrados en octubre, que han distinguido iniciativas del deporte, la educación, las fiestas y la empresa, además de un referente social. Esta implicación de la ciudad es una base valiosa para construir una acogida turística inclusiva.

---

21 GENERAL

Madrid se prepara para el invierno con 1.469 quitanieves y 250.771 toneladas de fundentes

14:37 · 93 lecturas

El Ministerio de Transportes activa el dispositivo especial de vialidad invernal 2026-2027, con una inversión de 72,9 millones de euros y 3.600 trabajadores, que estará operativo hasta el 30 de abril de 2027.



El Ministerio de Transportes y Movilidad Sostenible ha puesto en marcha la nueva campaña 2026-2027 del dispositivo especial de vialidad invernal, que estará operativo hasta el 30 de abril de 2027. Este operativo cuenta con un presupuesto total de **72,9 millones de euros** y tiene como objetivo mantener los **26.564 kilómetros** de carreteras, autovías y autopistas de la Red de Carreteras del Estado en las mejores condiciones posibles de seguridad, confortabilidad y fluidez ante problemas de nieve y hielo.

Para hacer frente a las inclemencias del tiempo, el Ministerio dispone de:

- **1.469 equipos quitanieves**.
- **250.771 toneladas de fundentes** (principalmente sal), distribuidas en **326 depósitos** y **623 silos**.
- **519 depósitos** con capacidad para **20 millones de litros** de salmuera.
- **37 aparcamientos de emergencia** que pueden albergar a un total de **11.670 vehículos pesados**.
- **3.600 profesionales** entre el personal del Ministerio y empresas de conservación.

Flota de quitanieves

La flota de quitanieves está compuesta por **1.438 quitanieves de empuje** y **31 quitanieves dinámicas** (turbinas), adaptados a las características de cada tramo y tipo de nevada. Las quitanieves de empuje desplazan la nieve acumulada hacia los laterales de la calzada, mientras que las turbinas son eficaces en grandes acumulaciones de nieve en puertos de montaña y zonas de alta cota.

Además, la flota incluye esparcidores de sal y salmuera para tratamientos preventivos y curativos, así como vehículos ligeros diseñados para zonas de difícil acceso.

Aparcamientos de emergencia

Los aparcamientos de emergencia son fundamentales durante nevadas intensas, permitiendo la inmovilización segura de camiones y evitando bloqueos en la calzada. Algunos de los aparcamientos con mayor capacidad son:

- Boceguillas (A-1) con **700 plazas**.
- Belinchón (A-3) con **681 plazas**.
- Villariezo (A-1) con **600 plazas**.
- Villalpando (A-6) con **590 plazas**.
- Arévalo-Martín Muñoz de la Dehesa (A-6) con **550 plazas**.

El dispositivo funciona las **24 horas al día** durante toda la campaña, con un seguimiento continuo de las condiciones meteorológicas en coordinación con la **Agencia Estatal de Meteorología (AEMET)**. También se colabora estrechamente con otros organismos como la **Dirección General de Tráfico (DGT)**, Comunidades Autónomas y Ayuntamientos para mejorar la gestión del tráfico en condiciones adversas.

Tratamientos preventivos

Se realizarán tratamientos preventivos y curativos ante bajas temperaturas y nevadas, incluyendo la prevención de placas de hielo y la retirada de nieve para minimizar perturbaciones en el tráfico. Durante la campaña anterior, se llevaron a cabo más de **35.000 tratamientos preventivos** y más de **6.000 tratamientos curativos** en función de las nevadas registradas.

Todos los tramos tienen asignado un **Nivel de Servicio**, siendo prioritarias las autopistas, autovías con mayor intensidad de tráfico y accesos a capitales de provincia y poblaciones de más de **20.000 habitantes**.

---

22 MADRID NORTE

Alcobendas se une al Día Internacional de la Eliminación de la Violencia contra las Mujeres

13:56 · 91 lecturas

El Ayuntamiento de Alcobendas ha organizado un variado programa de actividades para conmemorar el Día Internacional de la Eliminación de la Violencia contra las Mujeres, que incluye teatro, talleres y jornadas de sensibilización.

Con motivo del Día Internacional de la Eliminación de la Violencia contra las Mujeres, que se celebra el 25 de noviembre, el Ayuntamiento de Alcobendas ha preparado un programa de actividades enfocado en la concienciación, la sensibilización y la reflexión.

Entre las actividades programadas se encuentran:

• **Representación teatral:** Un monólogo titulado *reVIVIRla*, que se llevará a cabo el 24 de noviembre a las 19 h en el Auditorio Paco de Lucía del Centro de Arte. Este relato emocional recuerda los 400 años de la primera sentencia conocida contra la violencia de género en España.
• **Jornada Por Fin:** El 25 de noviembre a las 10 h, dirigida a grupos de la comunidad educativa, se abordará la violencia en entornos digitales y se promoverá el uso responsable de las redes sociales.
• **Lectura del Acto Declarativo:** El momento central de la conmemoración será a las 12 h en la Plaza Mayor, donde se leerá un Acto Declarativo.
• **Taller de musicoterapia:** El 26 de noviembre a las 11 h en la Casa de la Mujer, dirigido a mujeres, se utilizará la música para favorecer la expresión emocional y el fortalecimiento grupal.
• **Jornada para profesionales:** El 27 de noviembre a las 10 h en el Centro de Arte Alcobendas Alcalde García de Vinuesa, se llevará a cabo una jornada sobre la detección y reparación de la violencia contra las mujeres y la violencia vicaria.

La entrada a las actividades es libre hasta completar aforo. Para más información e inscripciones, se puede visitar www.alcobendas.org.

23 GENERAL

Aitana en Madrid reflexiona sobre su generación y las elecciones del 29 de noviembre

14:26 · 88 lecturas

La cantante Aitana ha subrayado la importancia de avanzar y no retroceder en su discurso tras recibir el premio de Mujer del Año 2026 de la revista 'GQ'.



Aitana, a su llegada a la entrega de los Premios GQ Men en el Museo Reina Sofía de Madrid, ha reflexionado sobre los problemas de su generación y la importancia de hablar de las mujeres en su discurso.

24 CORREDOR DEL HENARES

Torrejón de Ardoz se preocupa por la seguridad de los mayores con charlas de prevención de delitos

15:28 · 82 lecturas

La Policía Local de Torrejón de Ardoz ha llevado a cabo charlas informativas dirigidas a personas mayores de los barrios Verde y del Castillo, enfocándose en la prevención de estafas y delitos.



La Policía Local de Torrejón de Ardoz ha impartido charlas a personas mayores de los barrios Verde y del Castillo para prevenir estafas y delitos. Los agentes ofrecieron herramientas y consejos prácticos para identificar situaciones de riesgo.

Durante las jornadas, los agentes de Policía de Barrio explicaron cuáles son los delitos que afectan con mayor frecuencia a las personas mayores, prestando especial atención a:

• Estafas
• Hurtos
• Engaños en domicilios y en la vía pública

• Fraudes relacionados con teléfonos móviles, mensajes, correos electrónicos y aplicaciones de mensajería

También se abordaron situaciones de especial vulnerabilidad, como el aislamiento, la soledad no deseada y los posibles abusos, ofreciendo recomendaciones para identificar comportamientos sospechosos, evitar engaños y saber cómo actuar ante cualquier situación de riesgo.

Las charlas tuvieron un carácter participativo, permitiendo a los asistentes plantear preguntas, compartir experiencias y resolver sus dudas sobre seguridad cotidiana y los recursos de apoyo disponibles. El mensaje que queda después de estas sesiones, que también contaron con la presencia del concejal de Seguridad, Alberto Cantalejo, es sencillo, pero fundamental: ante cualquier situación extraña lo primero es parar y comprobar antes de actuar para prevenir algunos de los delitos de los que pueden ser víctimas.

El objetivo es que los mayores puedan identificar esos comportamientos sospechosos y reaccionar a tiempo.